川 俣 町 水 道 事 業 財 政 計 画 書

1. 財政計画の基本条件

財政計画は以下に示す基本条件を満たすこととして試算を行い、上水道と簡易水道それぞれの財政計画を作成した後、結果を合算することで経営統合後の財政計画とした。

なお、今後の経営状況を把握するための検討材料とするものであり、実際とは異なるものであることに留意が必要である。

財政計画は最新実績を令和 4 年度とし、令和 5 年度から目標年度である令和 14 年度までの 10 年間分を作成した。令和 5 年度値は予算値を採用した。

財政計画期間：令和 5～14 年度

【財政計画の視点】

・資金残高（内部留保資金）が不足しないこと

1.1 収益的収支

（1） 営業収益

➢ 給水収益：供給単価×有収水量

供給単価＝直近 3 年間の平均供給単価 上水道 246.5 円/㎥

簡易水道 194.4 円/㎥

有収水量＝届出申請書に添付した水需要予測結果

表 1　供給単価の設定値

		R2	R3	R4
上水道	給水収益(千円)	201,761.384	211,393.152	203,804.212
	年間有収水量（㎥）	826,360	854,100	822,345
	供給単価(円/㎥)	244.2	247.5	247.8
	平均供給単価(円/㎥)	246.5		
簡易水道	給水収益(千円)	7,229.337	7,292.090	7,049.259
	年間有収水量（㎥）	37,230	37,595	36,135
	供給単価(円/㎥)	194.2	194.0	195.1
	平均供給単価(円/㎥)	194.4		

➢ 受託給水工事収益：見込まない

➢ その他営業収益：令和 5 年度予算値で将来一定

(2) 営業外収益

- 国庫補助金：見込まない
- 他会計補助金：予算値で将来一定
- 長期前受金戻入：令和 4 年度末までに取得した資産の長期前受金戻入は計画値を見込む
  令和 5 年度以降に取得する資産は負担金の受取額によって算出
  ※定額法を用いて耐用年数を一律 40 年として算出
- 引当金戻入益：見込まない
- その他営業外収益：令和 5 年度の「預金利息」「雑収益」を合計し、その値で将来一定
  ただし、「雑収益」のうち「不用品の売却」は見込まない

(3) 特別利益

見込まない

(4) 営業費用

- 修繕費：上水道償却資産に対する修繕費の割合を算出し、過去 10 年間の平均値を求めると 0.59%であった。この値を四捨五入した 0.60%を将来の償却資産現在価格対修繕費の割合とし、将来の償却資産現在価格に 0.60%を乗じて各項目に按分した。それに加え、物価上昇率（1.7%）を見込んだ。
  簡易水道令和 5 年度値×物価上昇率（1.7%）

表 2　将来の償却資産現在価格対修繕費の割合（上水道）

単位：千円

	H25	H26	H27	H28	H29	H30	R01	R02	R03	R04	備考
原浄水費に係る修繕費	4,197	2,977	4,376	1,932	3,770	781	1,265	2,081	1,150	841	a
配給水費に係る修繕費	7,641	7,605	7,230	8,275	7,625	8,831	10,842	7,925	9,230	8,973	b
総務費に係る修繕費	44	70	0	0	34	0	35	13	9	13	c
修繕費 計	11,882	10,652	11,606	10,207	11,430	9,612	12,142	10,018	10,389	9,828	A=a+b+c
償却資産現在価格	1,677,131	1,732,108	1,788,786	1,815,792	1,788,123	1,800,292	1,806,463	1,821,526	1,877,153	2,006,477	B
償却資産現在価格対修繕費	0.71%	0.61%	0.65%	0.56%	0.64%	0.53%	0.67%	0.55%	0.55%	0.49%	C=A/B
									10年平均値	0.59%	**≒0.60%**

- 受水費：令和 5 年度の受水単価 45.81 円をもとに将来の受水単価を 46.0 円と見込み、有収水量を乗じて算出。

表 3　受水単価の設定

	R5
受水費(千円)	39,268.000
有収水量(㎥)	857,172
受水単価(円/㎥)	45.81
	将来値 = 46.0

- 減価償却費：令和 4 年度末までに取得した資産の減価償却費は計画値を見込む
  令和 5 年度以降の新規取得資産については定額法を用いて耐用年数を一律 40 年として算出
- 資産減耗費：上水道令和 5 年度の「固定資産除却費」「棚卸資産減耗費」を合計した 2,001 千円を将来一定として見込む
  簡易水道見込まない
- その他営業費用：見込まない
- 上記以外の項目：令和 3～5 年度の平均値×物価上昇率（1.7%）

物価上昇率（1.7%）の設定

2020 年基準 消費者物価指数（2023 年 12 月分）をみると、生鮮食品を除く 2023 年平均の総合指数は 105.2 で、前年比は 3.1%であった。

昨今の世界情勢の変化によって、物価上昇が著しいが、計画期間内で令和 5 年度ほどの物価上昇が継続することは考えづらいため、今回の財政計画においては、105.2 を 3 年で除し、1 年あたりの物価上昇率を 1.7%と設定した。

出典）https://www.stat.go.jp/data/cpi/sokuhou/tsuki/index-z.html
2020 年基準 消費者物価指数 全国 2023 年 12 月分（2024 年 1 月 19 日公表）総務省統計局

（5） 営業外費用

- 支払利息：令和 4 年度末までの既往債分は計画値を見込む
  令和 5 年度以降は企業債の借入額をもとに、元利均等償還、5 年据置、30 年賦、年利 2.5%にて計算
- 雑支出：令和 5 年度値×物価上昇率（1.7%）

（6） 特別損失

見込まない

1.2 資本的収支

（7） 資本的収入

- 企業債：上水道近年の建設改良費と資金状況から毎年一律 50,000 千円借入れる
  簡易水道令和 6 年度以降は上水道と統合するため見込まない
- 出資金：見込まない
- 国庫補助金：見込まない
- 他会計補助金・繰入金：見込まない
- 負担金：上水道令和 5 年度値を参考に工事負担金として 2,000 千円を見込む
  簡易水道令和 6 年度以降は上水道と統合するため見込まない
- その他資本的収入：見込まない

（8） 資本的支出

- 建設改良費：上水道平成 30 年度に策定した経営戦略をもとに毎年 71,500 千円を見込む
  簡易水道過去の実績をもとに毎年 1,000 千円を見込む
- 企業債償還金：令和 4 年度末までの既往債分は計画値を見込む
  令和 5 年度以降は企業債の借入額をもとに、元利均等償還、5 年据置、30 年賦、年利 2.5%にて計算

2. 検討結果

経営統合後の財政計画は、上水道及び簡易水道それぞれの財政計画を合算して作成した。

収益的収入は人口減少に伴い、減少傾向で推移する。収益的支出は物価上昇が継続するものとして見込んでいることから、微増傾向となる。

損益は令和 6 年度からマイナスとなり、計画期間後半につれ損失の規模は大きくなる。また、営業収益比率、経常収支比率ともに計画期間内では 100%を下回り、経営改善に向けた取組みが必要となる。

資本的収支は支出が収入を大きく上回る。資本的支出は令和 12～14 年度でやや減少するが、これは令和 4 年度以前に取得している企業債償還金が大幅に減少するためである。

令和 5 年度における内部留保資金は資本的収入が過去実績よりも小さいことから、大幅に減少する。令和 7 年度より資金不足が生じるため、財源の確保や支出削減等の対策が必要である。

物価上昇率を見込んだことから、給水原価は増加傾向で推移するが、供給単価は本検討において料金改定を行わない条件としていることから一定で推移する。料金回収率は令和 4 年度時点で 100%を下回っており、令和 14 年度には約 70%になるものと想定される。

以上の結果から、持続可能な事業運営のために料金改定をはじめとする経営改善に向けた取組みを行うことが望ましい。今後、施設整備の方針を定めた上で、必要な建設改良費を見込み、より詳細な経営計画を策定する必要がある。

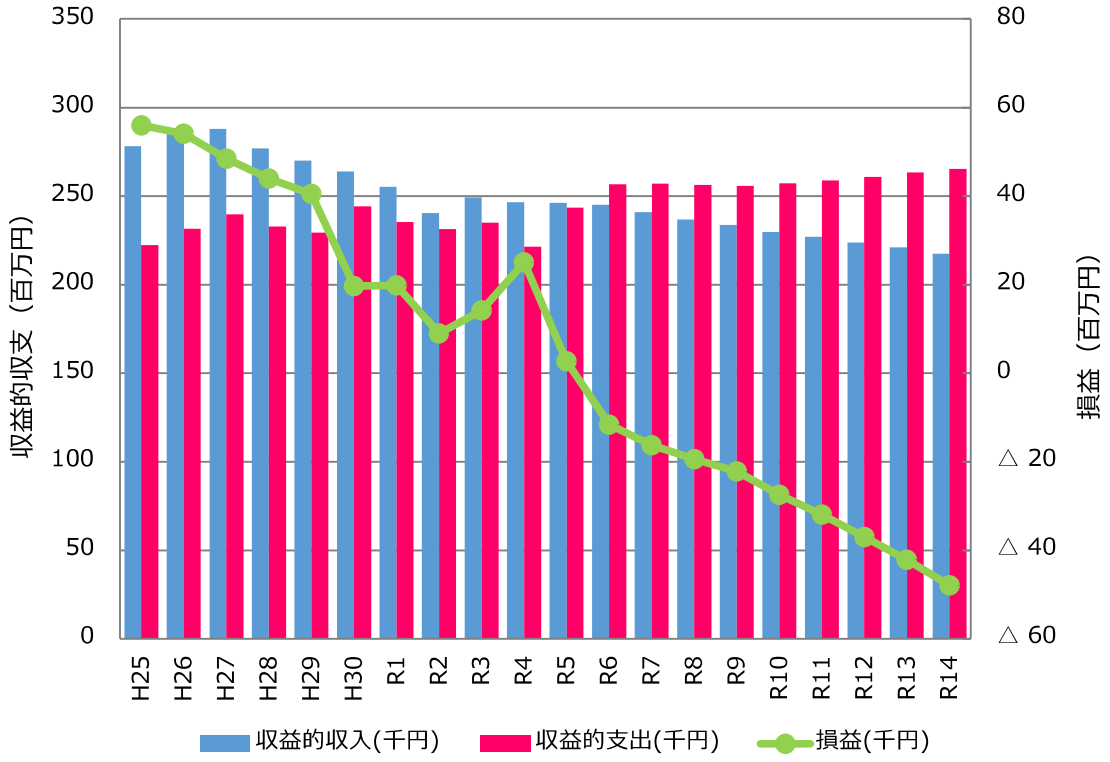

図 1　収益的収支の推移

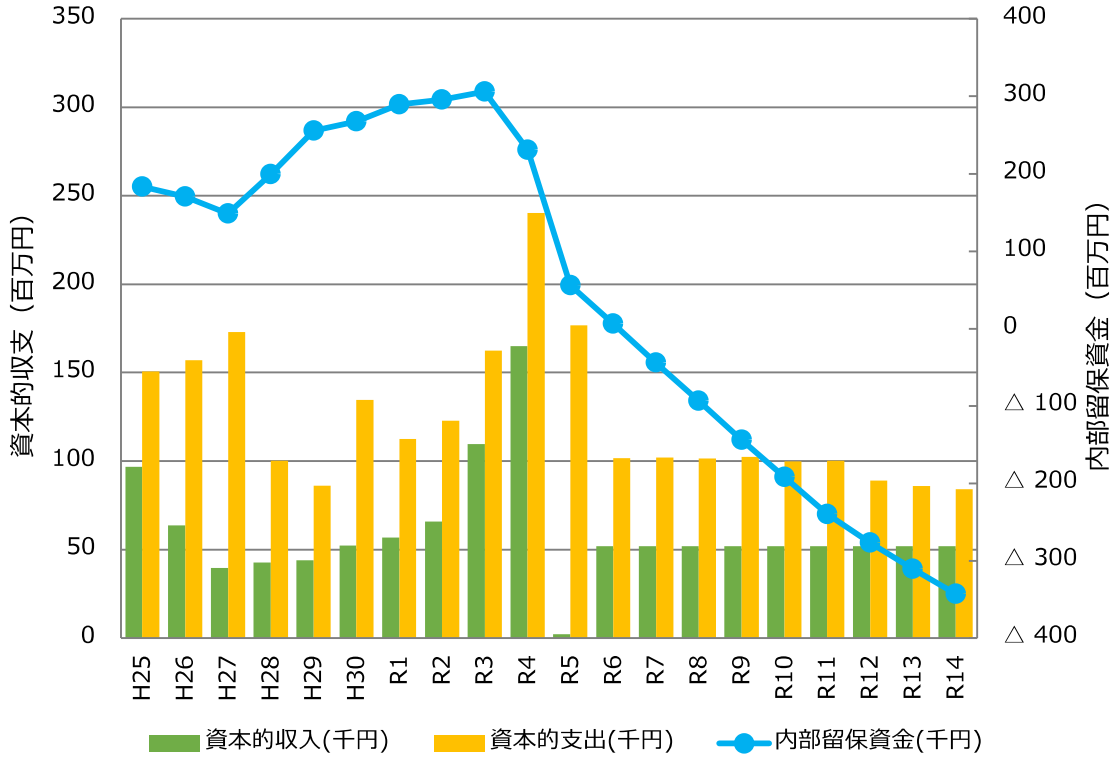

図 2　資本的収支の推移

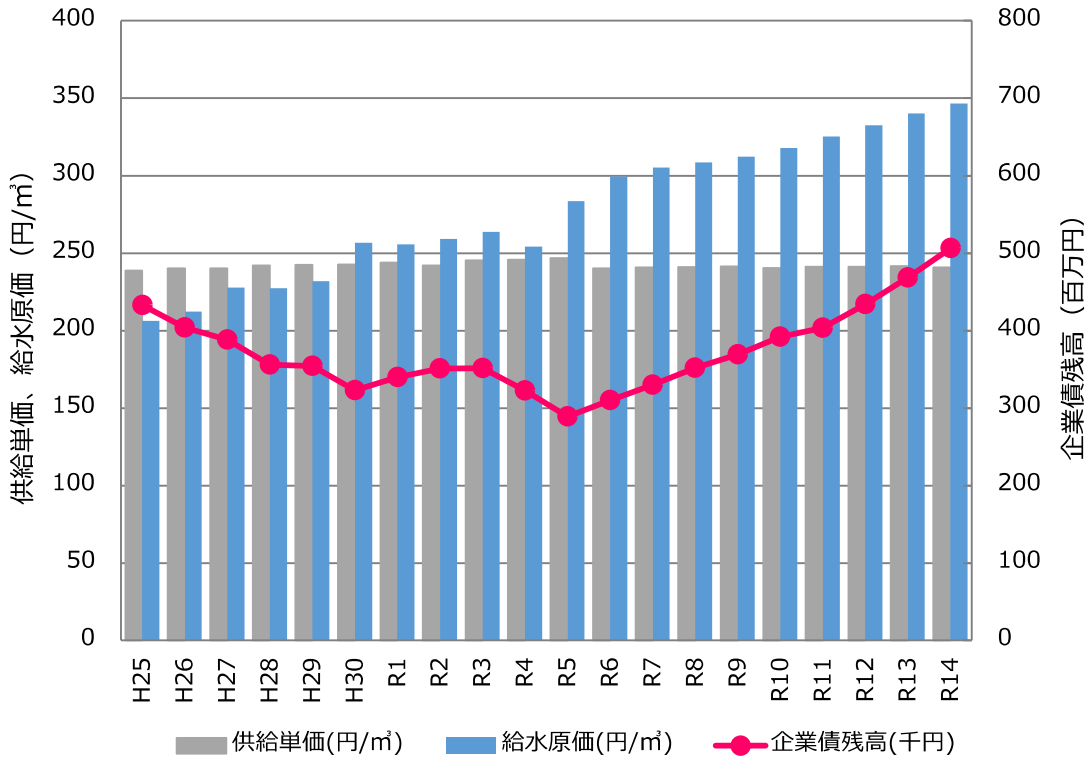

図 3　料金水準と企業債残高の推移

表 4　財政計画①

統合後

（単位：千円）

列	項目	← 決算値 →										予算値	← 計画値 →								
		H25	H26	H27	H28	H29	H30	R01	R02	R03	R04	R05	R06	R07	R08	R09	R10	R11	R12	R13	R14
		2013	2014	2015	2016	2017	2018	2019	2020	2021	2022	2023	2024	2025	2026	2027	2028	2029	2030	2031	2032
1	**水道事業収益**	278,334	285,552	288,058	276,823	269,964	264,018	255,264	240,423	249,356	246,583	246,183	245,162	240,972	236,898	233,615	229,845	226,906	223,884	221,234	217,493
2	営業収益	266,684	259,917	255,904	251,576	242,648	234,771	227,886	213,362	222,106	218,031	214,574	208,695	205,783	202,942	200,571	197,278	194,617	192,027	189,878	186,975
3	給水収益	254,740	254,229	249,909	245,873	236,462	230,922	223,654	208,990	218,685	210,853	211,857	205,978	203,066	200,225	197,854	194,561	191,900	189,310	187,161	184,258
4	受託給水工事収益	2,289	573	2,758	1,835	3,193	0	0	0	0	3,364	0	0	0	0	0	0	0	0	0	0
5	その他営業収益	9,655	5,115	3,237	3,868	2,993	3,849	4,232	4,372	3,421	3,814	2,717	2,717	2,717	2,717	2,717	2,717	2,717	2,717	2,717	2,717
6	営業外収益	11,573	25,583	29,270	24,785	27,306	29,237	27,374	27,056	27,246	28,333	31,607	36,467	35,189	33,956	33,044	32,567	32,289	31,857	31,356	30,518
7	国庫補助金	0	0	0	0	0	0	0	0	0	0	0	0	0	0	0	0	0	0	0	0
8	他会計補助金	9,816	9,485	9,293	5,934	6,191	5,542	5,178	4,293	4,025	3,530	3,853	3,853	3,853	3,853	3,853	3,853	3,853	3,853	3,853	3,853
9	長期前受金戻入	0	15,713	18,764	18,308	20,278	23,055	21,422	22,056	22,475	24,137	27,573	32,433	31,155	29,922	29,010	28,533	28,255	27,823	27,322	26,484
10	引当金戻入益	0	0	0	0	0	0	0	0	0	0	0	0	0	0	0	0	0	0	0	0
11	水道加入金	0	0	0	0	0	0	0	0	0	0	0	0	0	0	0	0	0	0	0	0
12	その他営業外収益	1,757	385	1,213	543	837	640	774	707	746	666	181	181	181	181	181	181	181	181	181	181
13	特別利益	77	52	2,884	462	10	10	4	5	4	219	2	0	0	0	0	0	0	0	0	0
14	**水道事業費用**	222,343	231,478	239,588	232,808	229,481	244,332	235,431	231,469	235,157	221,558	243,512	256,818	257,179	256,303	255,793	257,268	258,884	260,916	263,328	265,379
15	営業費用	211,710	215,366	230,931	225,210	222,924	238,595	229,378	219,119	230,620	217,107	238,882	252,537	252,003	250,590	249,554	250,515	251,625	253,120	254,864	256,227
16	原浄水費	28,766	25,091	31,312	32,836	37,347	44,405	45,922	44,367	49,035	47,065	50,572	49,951	50,756	51,577	52,412	53,271	54,126	55,005	55,900	56,810
17	配給水費	69,433	74,326	75,897	74,946	64,858	66,721	70,434	66,243	73,377	54,330	66,421	66,337	65,970	65,636	65,395	64,998	64,654	64,391	64,215	63,892
18	受託工事費	2,289	573	2,758	1,835	3,193	0	0	0	0	3,364	0	0	0	0	0	0	0	0	0	0
19	総務費	34,975	36,896	35,063	32,794	31,911	39,789	29,709	28,403	27,656	30,171	35,142	31,683	32,221	32,768	33,323	33,890	34,466	35,052	35,646	36,249
20	減価償却費	69,675	73,834	78,538	81,952	84,473	84,536	82,994	78,760	79,142	79,945	84,800	102,565	101,055	98,608	96,423	96,355	96,378	96,671	97,102	97,275
21	資産減耗費	6,572	4,646	7,363	847	1,142	3,144	319	1,346	1,410	2,232	1,947	2,001	2,001	2,001	2,001	2,001	2,001	2,001	2,001	2,001
22	その他	0	0	0	0	0	0	0	0	0	0	0	0	0	0	0	0	0	0	0	0
23	営業外費用	10,633	9,748	8,657	7,598	6,557	5,737	5,007	4,683	4,537	4,451	4,630	4,281	5,176	5,713	6,239	6,753	7,259	7,796	8,464	9,152
24	支払利息	10,633	9,682	8,657	7,598	6,557	5,737	5,007	4,678	4,537	4,451	4,130	3,772	4,658	5,186	5,703	6,208	6,705	7,233	7,891	8,569
25	雑支出	0	66	0	0	0	0	0	5	0	0	500	509	518	527	536	545	554	563	573	583
26	特別損失	0	6,364	0	0	0	0	1,046	7,667	0	0	0	0	0	0	0	0	0	0	0	0
27	人件費	37,417	37,554	37,927	37,356	31,659	26,815	25,329	27,376	26,986	18,336	20,964	22,872	23,261	23,656	24,058	24,468	24,886	25,310	25,740	26,178
28	うち基本給（給与）	16,938	16,951	16,619	16,767	14,511	12,613	12,041	13,876	13,839	9,730	10,009	11,383	11,576	11,772	11,972	12,176	12,383	12,594	12,808	13,026
29	うち退職給付金	9,558	9,719	9,468	9,506	8,101	6,915	6,037	6,405	6,703	4,058	4,750	5,309	5,400	5,492	5,586	5,681	5,778	5,876	5,976	6,078
30	うちその他	10,922	10,884	11,840	11,084	9,047	7,287	7,251	7,094	6,444	4,547	6,205	6,180	6,285	6,392	6,500	6,611	6,725	6,840	6,956	7,074
31	**性質別費用** 委託料	28,205	29,217	32,637	32,710	34,725	58,333	48,928	43,099	53,823	44,813	45,492	48,860	49,690	50,535	51,395	52,268	53,156	54,060	54,979	55,913
32	維持修繕費	13,093	11,815	14,526	14,221	13,125	11,680	16,691	11,558	11,986	10,720	20,360	13,026	12,926	12,838	12,762	12,696	12,620	12,535	12,472	12,390
33	うち修繕費	13,052	11,698	14,342	13,927	13,056	11,076	16,080	10,528	11,934	10,650	18,951	12,237	12,124	12,021	11,930	11,849	11,758	11,658	11,579	11,481
34	うち材料費	41	117	65	0	0	0	0	0	0	0	200	203	206	210	214	218	222	226	230	234
35	動力費	5,945	6,231	5,309	5,453	4,986	5,130	5,504	5,105	4,654	4,885	6,342	5,384	5,476	5,569	5,664	5,761	5,859	5,958	6,059	6,161
36	うち動力費	2,327	2,589	2,377	2,234	2,377	2,612	2,508	2,190	2,235	2,460	2,666	2,496	2,539	2,582	2,626	2,671	2,716	2,762	2,809	2,856
37	資本費	86,881	88,162	94,558	90,397	92,171	93,417	88,320	84,784	85,089	86,628	90,877	108,338	107,714	105,795	104,127	104,564	105,084	105,905	106,994	107,845
38	その他原価算入額	46,224	50,989	49,115	49,001	46,429	48,957	49,613	51,880	52,619	49,448	59,477	58,188	57,962	57,760	57,647	57,371	57,219	57,088	57,044	56,862
39	原価不算入額	2,289	6,937	2,758	1,835	3,193	0	1,046	7,667	0	3,364	0	0	0	0	0	0	0	0	0	0
40	営業利益	54,974	44,551	24,973	26,366	19,724	△ 3,824	△ 1,492	△ 5,757	△ 8,514	924	△ 24,308	△ 43,842	△ 46,220	△ 47,648	△ 48,983	△ 53,237	△ 57,008	△ 61,093	△ 64,986	△ 69,252
41	**損益計算書** 経常利益	55,914	60,386	45,586	43,553	40,473	19,676	20,875	16,616	14,195	24,806	2,669	△ 11,656	△ 16,207	△ 19,405	△ 22,178	△ 27,423	△ 31,978	△ 37,032	△ 42,094	△ 47,886
42	当年度純利益	55,991	54,074	48,470	44,015	40,483	19,686	19,833	8,954	14,199	25,025	2,671	△ 11,656	△ 16,207	△ 19,405	△ 22,178	△ 27,423	△ 31,978	△ 37,032	△ 42,094	△ 47,886
43	繰越・未処分利益剰余金	713	254,820	69,984	69,431	62	706	167	541	764	852	24,080	0	0	7,686	△ 7,336	△ 24,924	△ 47,733	△ 75,036	△ 107,266	△ 144,294
44	利益積立金処分額	0	0	0	0	0	0	0	0	0	0	0	0	0	0	0	0	0	0	0	0
45	当年度未処分利益剰余金	54,713	307,770	118,431	112,098	37,706	17,167	19,541	4,765	15,851	24,080	27,530	△ 7,797	△ 12,047	△ 7,336	△ 24,924	△ 47,733	△ 75,036	△ 107,266	△ 144,294	△ 186,901
46	利益剰余金処分額	54,000	306,822	49,000	112,035	37,000	17,000	19,000	4,000	15,851	0	0	0	0	0	0	0	0	0	0	0
47	**資本的収入**	96,839	63,726	39,757	42,621	44,136	52,410	56,835	65,916	109,685	165,135	2,359	52,000	52,000	52,000	52,000	52,000	52,000	52,000	52,000	52,000
48	企業債	0	0	15,000	0	25,000	0	36,800	35,000	25,000	0	0	50,000	50,000	50,000	50,000	50,000	50,000	50,000	50,000	50,000
49	出資金	0	0	0	0	0	0	0	0	0	0	0	0	0	0	0	0	0	0	0	0
50	国庫補助金	33,047	35,640	15,432	7,089	14,093	10,918	13,647	12,735	0	0	0	0	0	0	0	0	0	0	0	0
51	他会計補助金・繰入金	59,484	24,378	0	25,331	0	0	0	12,735	0	0	0	0	0	0	0	0	0	0	0	0
52	負担金	4,308	3,708	9,325	10,201	5,043	41,492	6,388	5,446	84,685	165,135	2,358	2,000	2,000	2,000	2,000	2,000	2,000	2,000	2,000	2,000
53	他会計負担金	0	0	1,888	2,521	800	0	700	0	0	0	0	0	0	0	0	0	0	0	0	0
54	工事負担金	4,308	3,708	7,437	7,680	4,243	41,492	5,688	5,446	84,685	165,135	2,358	2,000	2,000	2,000	2,000	2,000	2,000	2,000	2,000	2,000
55	その他資本的収入	0	0	0	0	0	0	0	0	0	0	1	0	0	0	0	0	0	0	0	0
56	**資本的支出**	150,563	157,085	173,022	100,204	86,137	134,523	112,554	122,833	162,685	240,444	176,863	101,802	102,167	101,556	102,526	99,795	100,197	89,029	85,980	84,076
57	建設改良費	122,251	127,790	142,702	68,025	59,116	103,652	92,415	98,672	138,186	211,851	147,918	72,500	72,500	72,500	72,500	72,500	72,500	72,500	72,500	72,500
58	企業債償還金	28,312	29,295	30,320	32,179	27,021	30,871	20,139	24,161	24,499	28,593	28,945	29,302	29,667	29,056	30,026	27,295	27,697	16,529	13,480	11,576
59	資本的収入－資本的支出	△ 53,724	△ 93,359	△ 133,265	△ 57,583	△ 42,001	△ 82,113	△ 55,719	△ 56,917	△ 53,000	△ 75,309	△ 174,504	△ 49,802	△ 50,167	△ 49,556	△ 50,526	△ 47,795	△ 48,197	△ 37,029	△ 33,980	△ 32,076

表 5　財政計画②

統合後

（単位：千円）

列	項目	← 決算値 →										予算値	← 計画値 →								
		H25	H26	H27	H28	H29	H30	R01	R02	R03	R04	R05	R06	R07	R08	R09	R10	R11	R12	R13	R14
		2013	2014	2015	2016	2017	2018	2019	2020	2021	2022	2023	2024	2025	2026	2027	2028	2029	2030	2031	2032
60	**A．資産合計**	1,952,885	2,024,122	2,053,981	2,135,402	2,159,933	2,206,702	2,245,834	2,236,104	2,312,452	2,420,335	2,160,581	2,028,464	2,009,318	1,990,494	1,965,514	1,941,271	1,901,159	1,874,697	1,848,967	1,822,217
61	1．固定資産	1,763,788	1,812,909	1,869,586	1,896,592	1,868,924	1,881,092	1,887,263	1,902,326	1,957,953	2,087,278	1,893,619	1,769,307	1,743,429	1,721,533	1,698,002	1,677,408	1,645,008	1,620,354	1,596,414	1,573,929
62	(1)有形固定資産	1,763,788	1,812,909	1,869,586	1,896,592	1,868,924	1,881,092	1,887,263	1,902,326	1,957,953	2,087,278	1,893,619	1,769,307	1,743,429	1,721,533	1,698,002	1,677,408	1,645,008	1,620,354	1,596,414	1,573,929
63	＊償却資産（建物、構築物等）	1,677,131	1,732,108	1,788,786	1,815,792	1,788,123	1,800,292	1,806,463	1,821,526	1,877,153	2,006,478	1,811,445	1,688,507	1,662,629	1,640,733	1,617,202	1,596,608	1,564,208	1,539,554	1,515,614	1,493,129
64	取得価額	2,968,029	3,073,525	3,188,301	3,290,992	3,335,890	3,422,151	3,505,262	3,573,503	3,681,533	3,848,398	3,904,724	3,877,047	3,944,956	4,014,446	4,080,235	4,149,158	4,206,512	4,271,985	4,338,603	4,406,933
65	減価償却累計額	△ 1,290,898	△ 1,341,417	△ 1,399,515	△ 1,475,200	△ 1,547,767	△ 1,621,859	△ 1,698,799	△ 1,751,977	△ 1,804,380	△ 1,841,920	△ 2,093,279	△ 2,188,540	△ 2,282,327	△ 2,373,713	△ 2,463,033	△ 2,552,550	△ 2,642,304	△ 2,732,431	△ 2,822,989	△ 2,913,804
66	償却率(%)	43.5	43.6	43.9	44.8	46.4	47.4	48.5	49.0	49.0	47.9	53.6	56.4	57.9	59.1	60.4	61.5	62.8	64.0	65.1	66.1
67	土地	80,800	80,800	80,800	80,800	80,800	80,800	80,800	80,800	80,800	80,800	82,174	80,800	80,800	80,800	80,800	80,800	80,800	80,800	80,800	80,800
68	(2)無形固定資産	0	0	0	0	0	0	0	0	0	0	0	0	0	0	0	0	0	0	0	0
69	(3)投資その他の資産	0	0	0	0	0	0	0	0	0	0	0	0	0	0	0	0	0	0	0	0
70	2．流動資産	189,097	211,213	184,395	238,810	291,009	325,610	358,571	333,778	354,499	333,057	266,962	259,157	265,889	268,961	267,512	263,863	256,151	254,343	252,553	248,288
71	(1)現金預金	175,343	204,874	172,683	204,394	267,875	285,731	327,118	309,640	344,612	323,723	245,568	233,353	240,355	243,697	242,465	239,130	231,670	230,113	228,526	224,535
72	(2)未収金	11,937	7,319	10,163	32,156	20,936	37,623	30,488	23,602	8,778	8,215	21,394	25,804	25,534	25,264	25,047	24,733	24,481	24,230	24,027	23,753
73	(3)貸倒引当金	0	△ 3,869	△ 1,926	△ 1,474	△ 1,474	△ 1,492	△ 1,762	△ 1,762	△ 1,762	△ 1,762	0	0	0	0	0	0	0	0	0	0
74	(4)貯蔵品	1,817	2,889	3,475	3,734	3,672	3,748	2,727	2,298	2,871	2,881	0	0	0	0	0	0	0	0	0	0
75	(5)その他流動資産	0	0	0	0	0	0	0	0	0	0	0	0	0	0	0	0	0	0	0	0
76	3．その他	0	0	0	0	0	0	0	0	0	0	0	0	0	0	0	0	0	0	0	0
77	**B．負債合計**	6,137	842,973	824,385	863,139	850,027	880,335	900,093	886,139	947,400	1,032,054	1,039,983	985,005	977,906	974,104	966,712	965,278	952,469	958,237	969,535	985,392
78	1．固定負債	0	373,325	356,146	329,124	323,254	303,115	315,754	326,255	322,662	293,718	259,880	280,578	300,911	321,855	341,829	364,534	386,837	420,308	456,828	495,252
79	(1)企業債	0	373,325	356,146	329,124	323,254	303,115	315,754	326,255	322,662	293,718	259,880	280,578	300,911	321,855	341,829	364,534	386,837	420,308	456,828	495,252
80	(2)引当金	0	0	0	0	0	0	0	0	0	0	0	0	0	0	0	0	0	0	0	0
81	2．流動負債	6,137	40,471	36,100	39,666	35,411	58,391	69,051	38,390	48,524	35,981	62,765	55,619	55,241	56,316	53,859	54,152	43,194	39,213	37,212	37,028
82	(1)企業債	0	30,320	32,179	27,021	30,871	20,139	24,161	24,499	28,593	28,944	29,302	29,667	29,056	30,026	27,295	27,697	16,529	13,480	11,576	11,384
83	(2)リース債務	0	0	0	0	0	0	0	0	0	0	0	0	0	0	0	0	0	0	0	0
84	(2)未払金	6,082	7,600	1,080	9,638	1,960	35,639	42,539	11,536	17,555	5,518	32,395	24,671	24,882	24,965	25,217	25,085	25,271	24,315	24,194	24,178
85	(3)引当金	0	2,497	2,577	2,751	2,317	2,280	1,966	1,961	2,003	1,148	1,068	1,281	1,303	1,325	1,347	1,370	1,394	1,418	1,442	1,466
86	(4)その他流動負債	55	54	264	256	263	333	385	394	373	371	0	0	0	0	0	0	0	0	0	0
87	3．繰延収益	0	429,177	432,139	494,349	491,362	518,829	515,288	521,494	576,214	702,355	717,338	648,808	621,754	595,933	571,024	546,592	522,438	498,716	475,495	453,112
88	(1)長期前受金	0	645,321	663,025	743,009	759,710	807,288	824,880	851,924	925,072	1,070,827	1,226,230	1,075,185	1,077,185	1,079,185	1,081,185	1,083,185	1,085,185	1,087,185	1,089,185	1,091,185
89	(2)長期前受金収益化累計額	0	216,144	230,886	248,660	268,348	288,459	309,592	330,430	348,858	368,472	508,892	426,377	455,431	483,252	510,161	536,593	562,747	588,469	613,690	638,073
90	**C．資本合計**	1,946,748	1,181,149	1,229,596	1,272,263	1,309,906	1,326,367	1,345,741	1,349,965	1,365,052	1,388,281	1,120,598	1,043,459	1,031,412	1,016,390	998,802	975,993	948,690	916,460	879,432	836,825
91	4．資本金	1,138,039	705,099	974,921	974,921	1,043,956	1,043,956	1,043,956	1,043,956	1,043,956	1,043,956	1,111,928	1,044,414	1,051,790	1,051,790	1,053,987	1,059,348	1,064,550	1,075,408	1,085,220	1,085,220
92	5．剰余金	808,709	476,050	254,675	297,342	265,950	282,411	301,785	306,009	321,096	344,325	8,670	△ 955	△ 20,378	△ 35,400	△ 55,185	△ 83,355	△ 115,860	△ 158,948	△ 205,788	△ 248,395
93	(1)資本剰余金	627,552	22,682	22,681	22,682	22,681	22,681	22,681	22,682	22,681	22,682	23,637	22,682	22,682	22,682	22,682	22,682	22,682	22,682	22,682	22,682
94	(2)利益剰余金	181,157	453,368	231,994	274,660	243,269	259,730	279,104	283,327	298,415	321,643	△ 14,967	△ 23,637	△ 43,060	△ 58,082	△ 77,867	△ 106,037	△ 138,542	△ 181,630	△ 228,470	△ 271,077
95	**D．資本・負債合計**	1,952,885	2,024,122	2,053,981	2,135,402	2,159,933	2,206,702	2,245,834	2,236,104	2,312,452	2,420,335	2,160,581	2,028,464	2,009,318	1,990,494	1,965,514	1,941,271	1,901,159	1,874,697	1,848,967	1,822,217
96	資産－負債	0	0	0	0	0	0	0	0	0	0	0	0	0	0	0	0	0	0	0	0

営業収支比率(%)	125.97	120.69	110.81	111.71	108.85	98.40	99.35	97.37	96.31	100.43	89.82	82.64	81.66	80.99	80.37	78.75	77.34	75.86	74.50	72.97
経常収支比率(%)	125.15	126.82	119.03	118.71	117.64	108.05	108.91	107.42	106.04	111.20	101.10	95.46	93.70	92.43	91.33	89.34	87.65	85.81	84.01	81.96
総収支比率(%)	125.18	123.36	120.23	118.91	117.64	108.06	108.42	103.87	106.04	111.30	101.10	95.46	93.70	92.43	91.33	89.34	87.65	85.81	84.01	81.96
流動比率(%)	3,081.26	521.89	510.79	602.05	821.80	557.64	519.28	869.44	730.56	925.65	425.34	465.95	481.33	477.59	496.69	487.26	593.02	648.62	678.69	670.54
内部留保資金(千円)	182,960	170,742	148,295	199,144	255,598	267,219	289,520	295,388	305,975	230,666	56,162	6,360	△ 43,807	△ 93,363	△ 143,889	△ 191,684	△ 239,881	△ 276,910	△ 310,890	△ 342,966
供給単価(円/㎥)	238.69	240.26	240.34	242.05	242.46	242.68	243.94	242.00	245.25	245.61	246.78	240.30	240.95	241.02	241.56	240.43	241.17	241.24	241.76	240.76
給水原価(円/㎥)	206.19	212.20	227.76	227.38	232.02	256.77	255.65	259.15	263.72	254.16	283.65	299.61	305.15	308.52	312.30	317.92	325.35	332.48	340.14	346.76
料金回収率(%)	115.76	113.22	105.52	106.45	104.50	94.51	95.42	93.38	93.00	96.64	87.00	80.20	78.96	78.12	77.35	75.63	74.13	72.56	71.08	69.43