1:2,500　D[1]

川俣町都市計画　　図

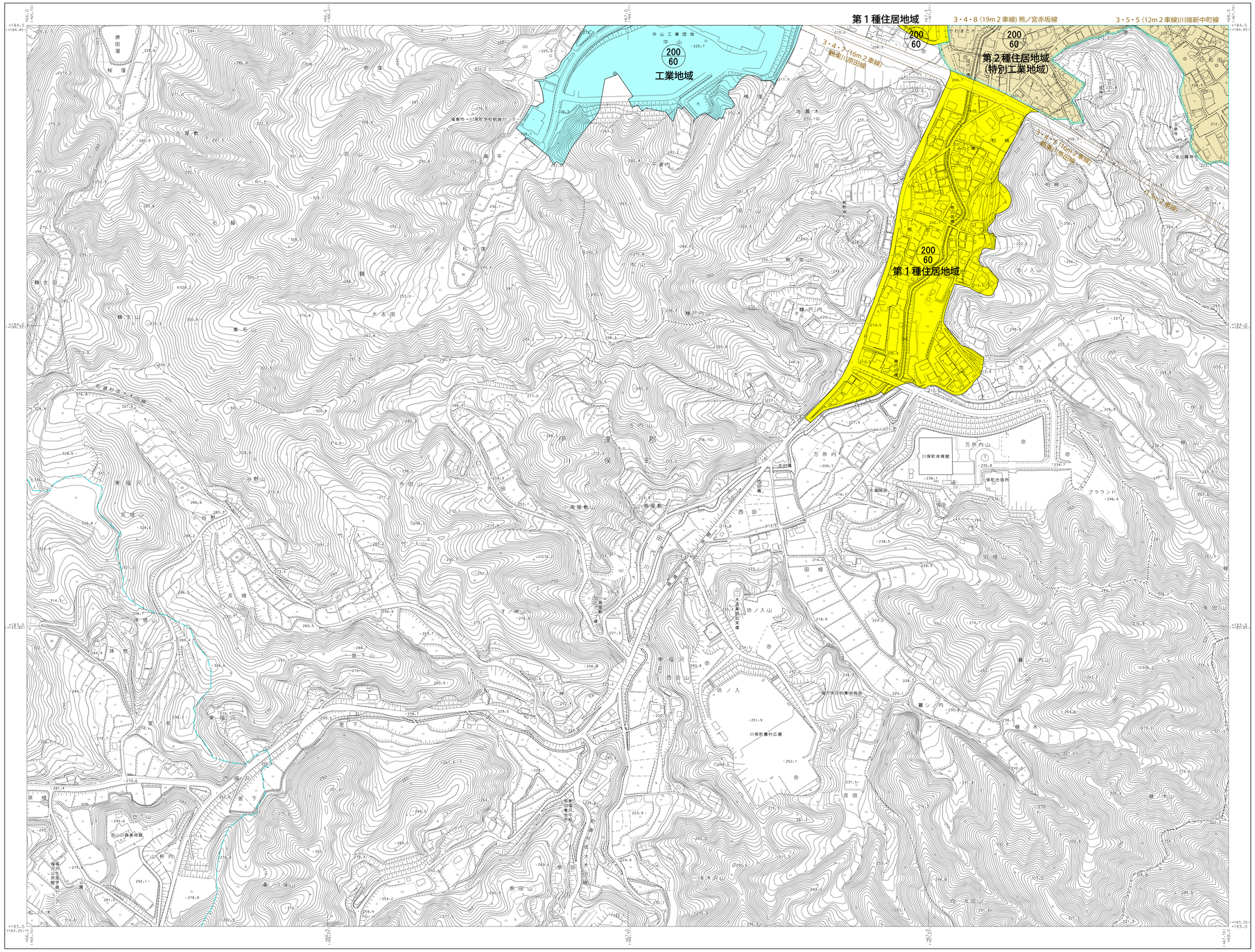

V	W	Z
C[1]	D[1]	E[1]
H[1]	J[1]	K[1]

記号

凡例

用途地域区分界
都市計画区域
都市計画道路
200 60 一容積率 一建ぺい率

凡例

		容積率	建ぺい率
第１種低層住居専用地域		80	50
第1種中高層住居専用地域		150	60
第１種住居地域		200	60
第２種住居地域		200	60
近隣商業地域		200	60
商業地域		300	80
準工業地域		200	60
工業地域		200	60
特別工業地域			
都市計画公園			

令和６年測量

1.平成25年11月撮影空中写真
2.平成26年　1月現地調査
3.令和　6年　2月地形図修正

1:2,500

0　50　100　200　300　400　500m

本図は、日本測地系による測量成果である。

投影は横メルカトル図法
図郭に表示してある座標値はキロメートル単位
カッコ書きの座標値は世界測地系
高さの基準は東京湾の平均海面
等高線の間隔は２メートル

D[1]