1:2,500　W

川俣町都市計画　　図

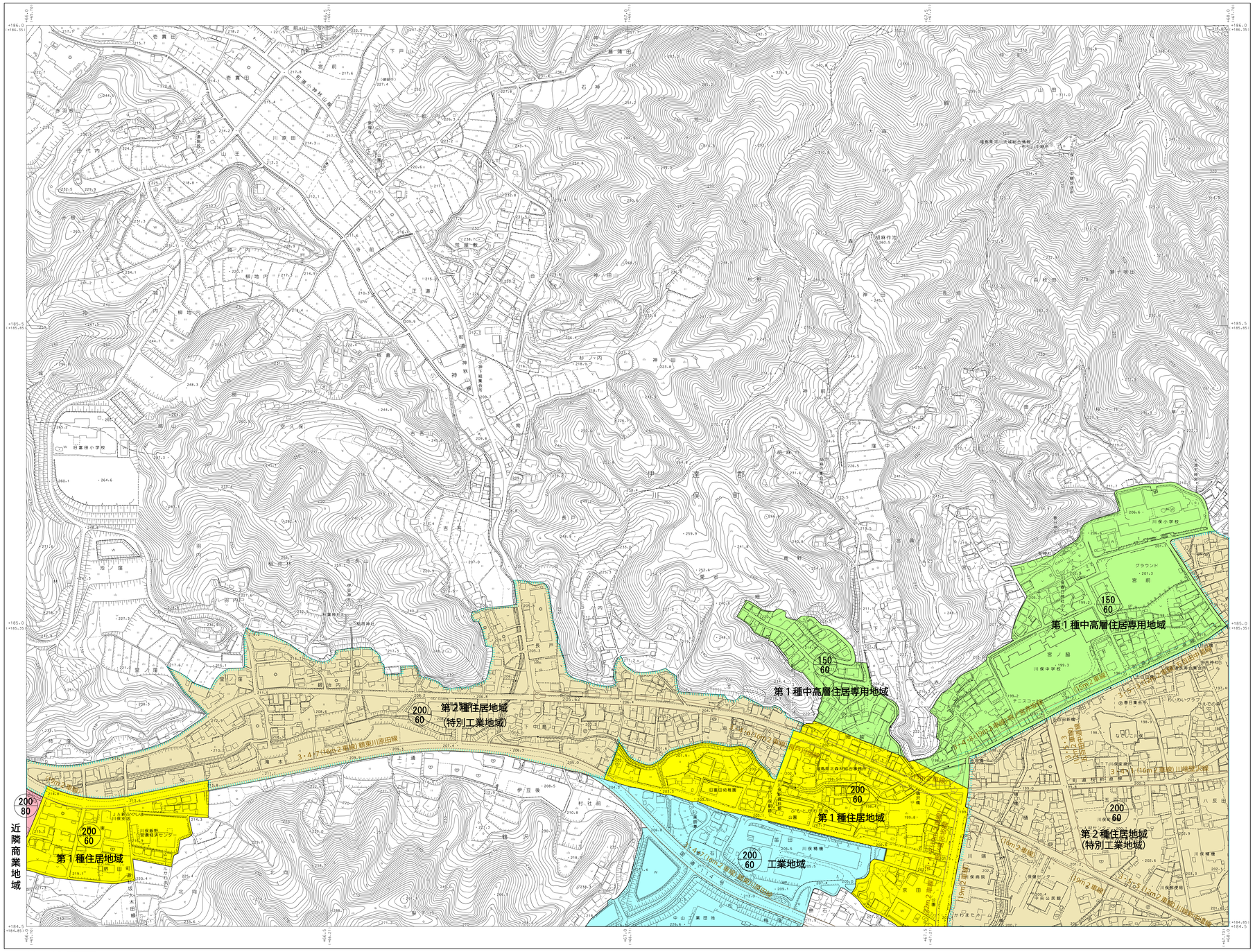

P	Q	R
V	W	Z
C'	D'	E'

記号

凡例

用途地域区分界	
都市計画区域	
都市計画道路	
200/60	一容積率 一建ぺい率

凡例

第１種低層住居専用地域	数字/数字
第1種中高層住居専用地域	150/60
第１種住居地域	200/60
第２種住居地域	200/60
近隣商業地域	200/60
商業地域	200/60
準工業地域	200/60
工業地域	200/60
特別工業地域	
都市計画公園	

令和６年測量

1.平成25年11月撮影空中写真
2.平成26年　1月現地調査
3.令和　6年　2月地形図修正

1:2,500

0　50　100　200　300　400　500m

本図は、日本測地系による測量成果である。

W

投影は横メルカトル図法
図郭に表示してある座標値はキロメートル単位
カッコ書きの座標値は世界測地系
高さの基準は東京湾の平均海面
等高線の間隔は２メートル